

Curso: ¿Cómo ser una Ciudad Amigable con las Personas Mayores?



MÓDULO 4.1. ¿Cuál es el mecanismo de Evaluación Final?

Detectar **progresos y deficiencias** → análisis

Metodología IAP

- Participación
- Rigor → indicadores

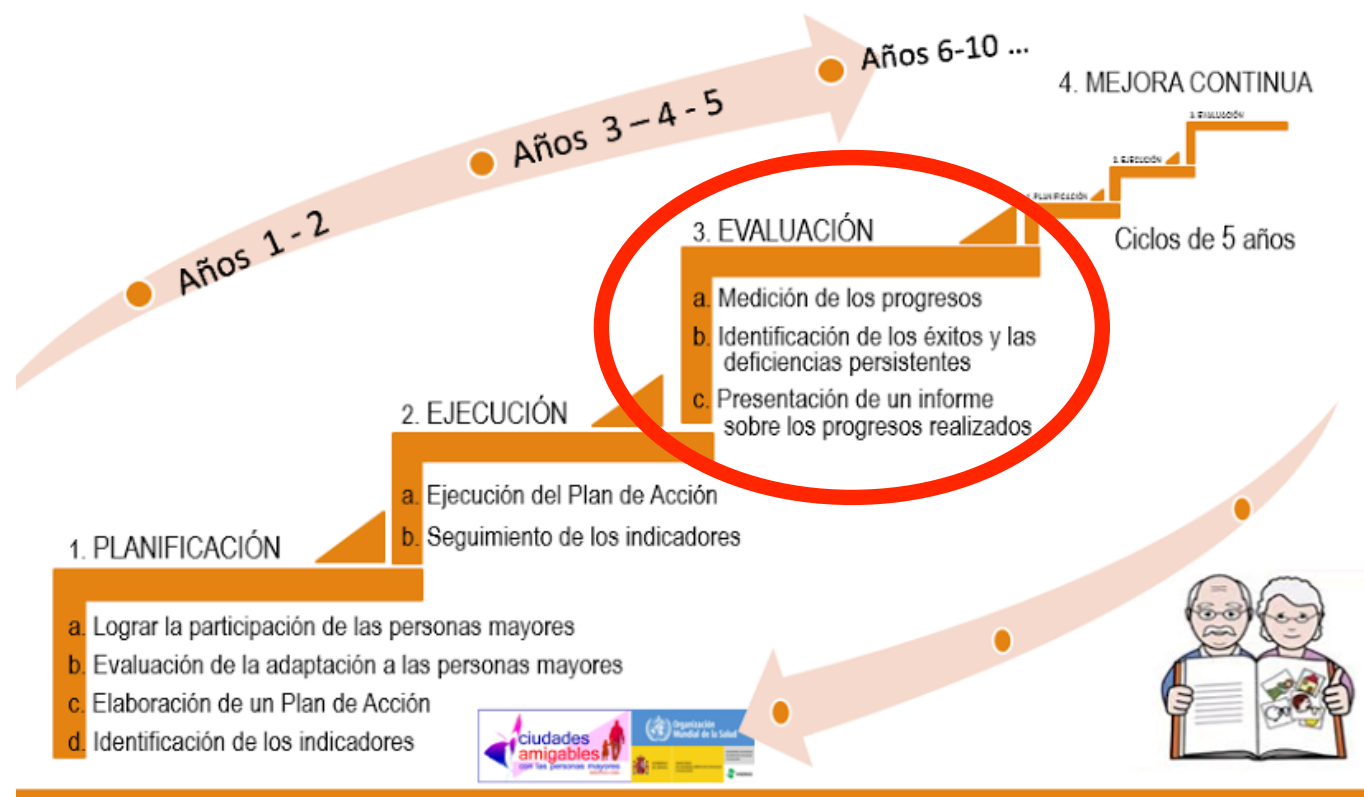

“Definición operativa” de conceptos clave de la realidad COMPLEJA

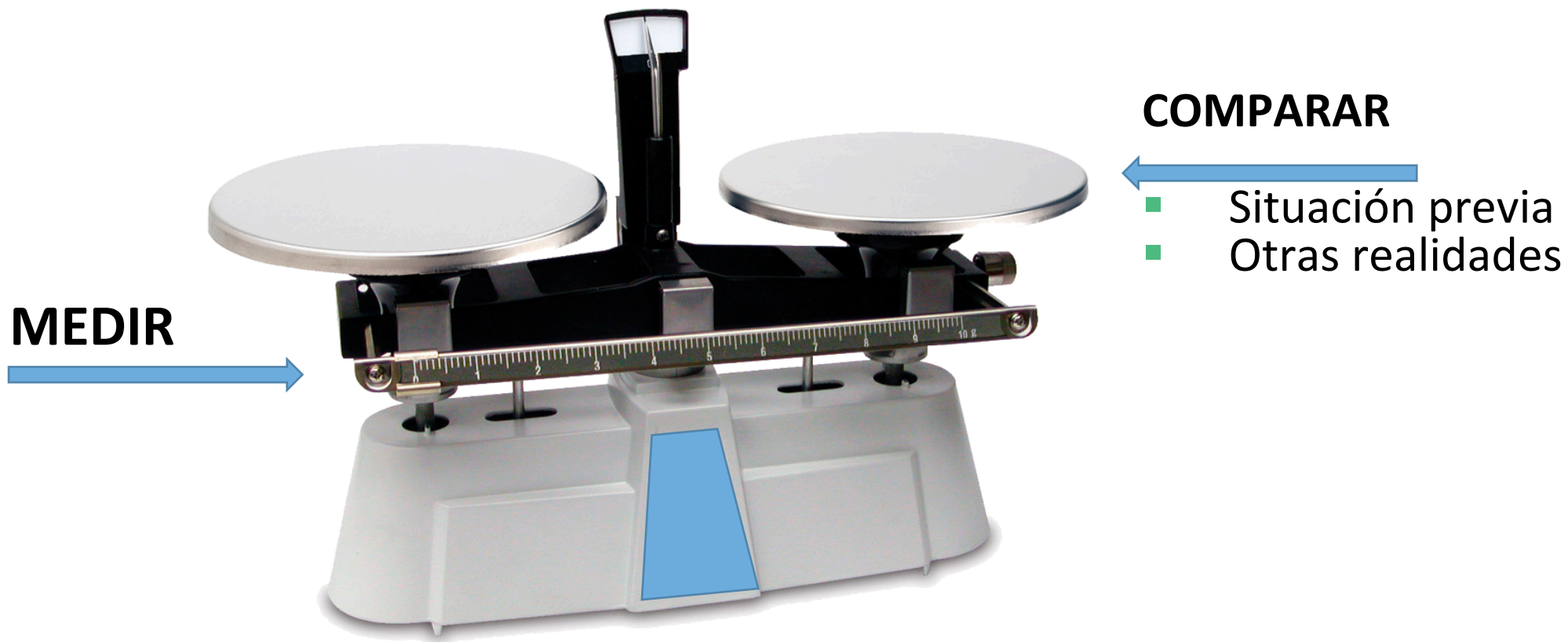

Recurso: Guía de referencia (Kobe)

“Medición del grado de adaptación de las ciudades a las personas mayores: guía para el uso de indicadores básicos”.

MARCO e INDICADORES BÁSICOS

- Orientación estructurada

→ Selección indicadores propios

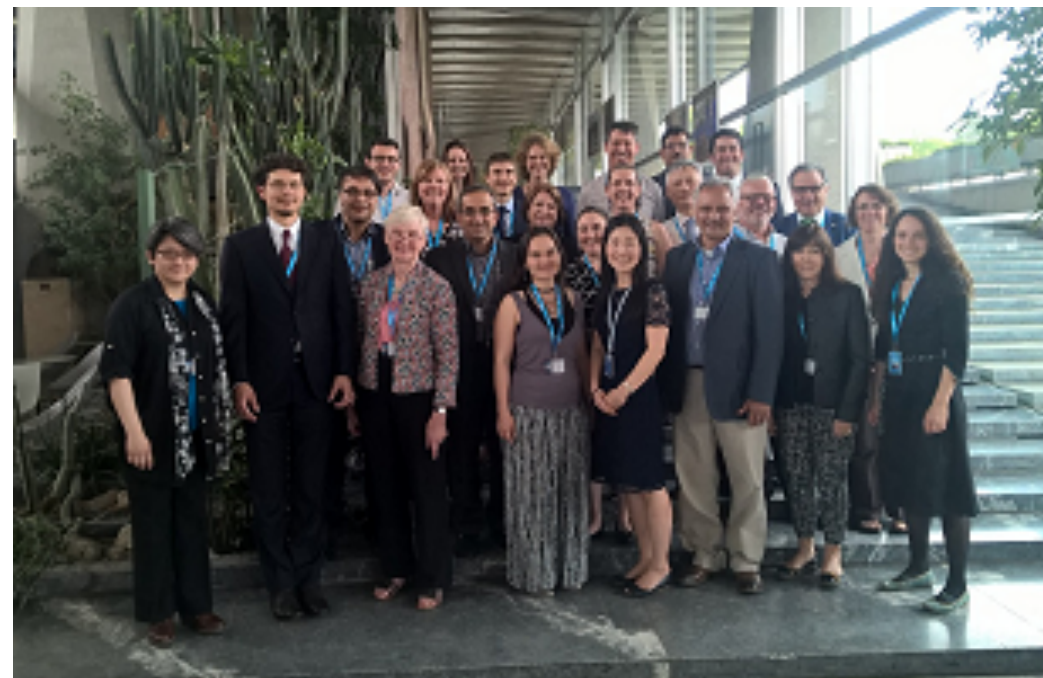

Reunión del grupo de expertas Guía Kobe 2012-14. Estudio piloto con aportaciones de 40 ciudades de 15 países

Marco general

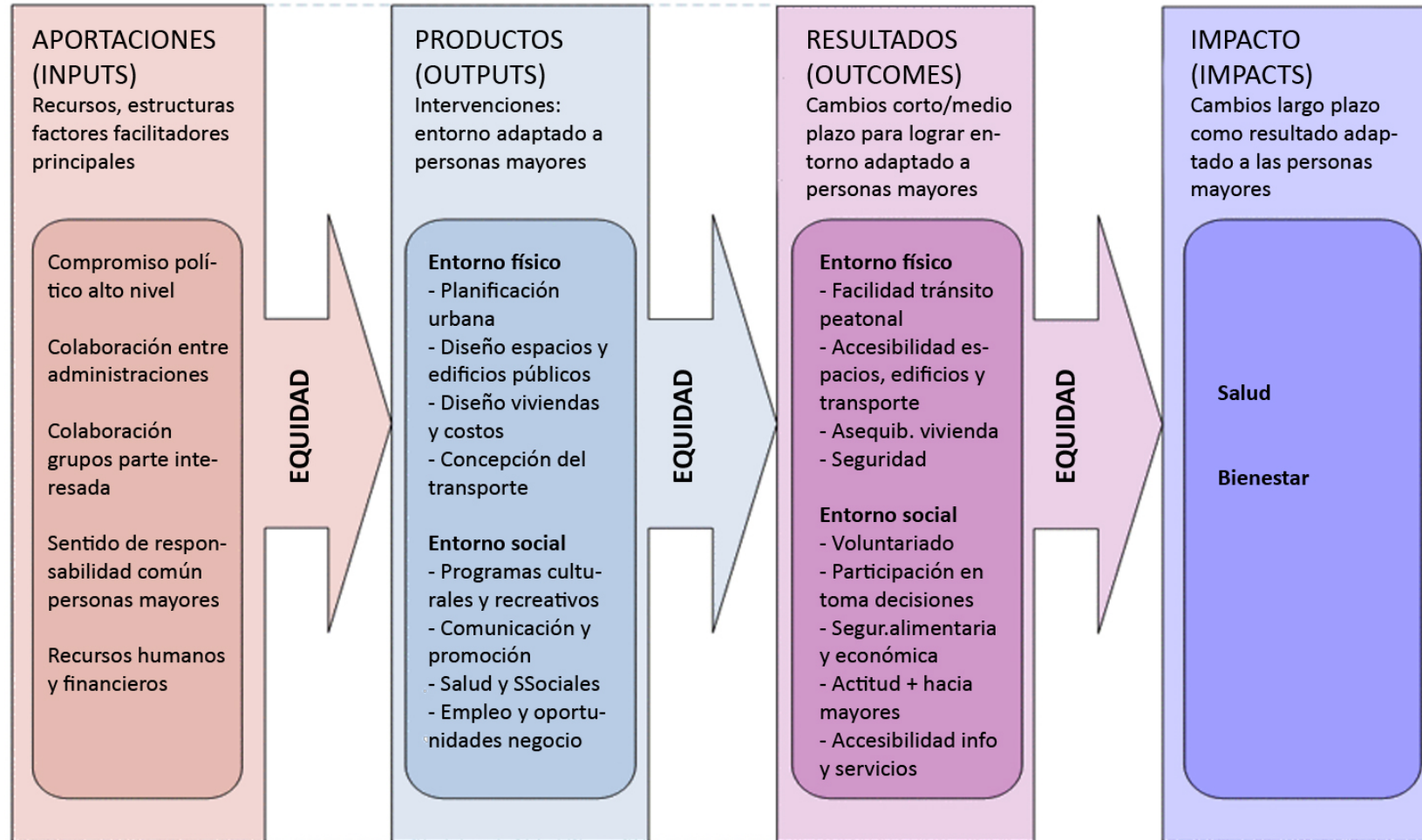

Ejemplo. “Establecimiento amigable”

Productos:

-Nº puntos (comercios adheridos a red)

Resultado:

-Nº personas con ánimo de salir a la calle

Impacto:

- Indicadores de calidad de vida y salud

Equidad:

-Estratificación por edad/nivel socioec./ género...



Establecimiento amigable con personas mayores en Ordizia, Guipúzcoa

Indicadores básicos

- Resultado
- Impacto
- Equidad

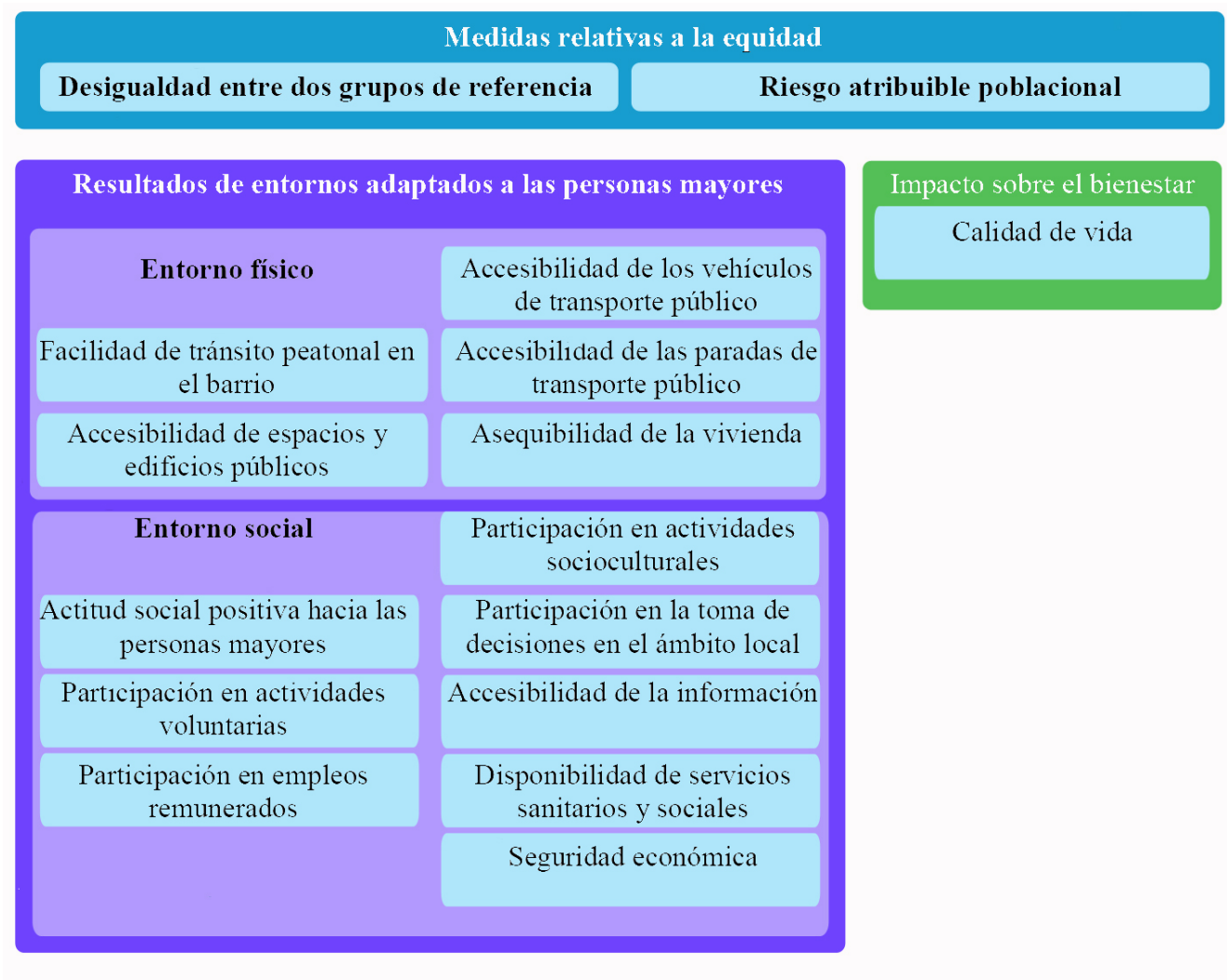

Ejemplo

TEMA		ESPACIOS EXTERIORES Y EDIFICACIÓN	
INDICADOR		Movilidad	Disponibilidad de zonas de descanso
Numerador	Denominador	Definición alternativa (Sí el uso es diferente)	Valor
(A) Total nº de de zonas de descanso peatonal (ej. bancos) a lo largo de las aceras.	(A) Distancia total de la acera en el área mencionada.		

¿Cumple con todos los criterios? COHERENCIA

Otras referencias (guías, Red C.A., etc.)

Nuestros propios indicadores

Adaptados al:

- Contexto sociocultural
- Necesidades específicas
- Otras consideraciones: ej. sostenibilidad ambiental (principio)
- Nivel de recursos existentes → **PRIORIZACIÓN** de objetivos/intervenciones

Forma de evaluar → Valores éticos

*“La evaluación es un proceso de naturaleza **ética y política** que frecuentemente se disfraza de apariencia técnica y científica”.*

(M.A. Santos Guerra, *La flecha en la diana*)

Creatividad

Nadie como las personas mayores protagonistas

Colaboración

Conocimiento compartido → efecto multiplicador

Empleo red:

- otras ciudades
 - generación de nuevas ideas para evaluar
- Inteligencia colectiva

